	INFORME ANUAL DE LA TITULACIÓN		logo_centro
	Curso: 2019-2020	Código: 1411	

INFORME ANUAL DEL GRADO EN FINANZAS Y CONTABILIDAD CURSO 2019-2020

Elaborado por: Comisión de calidad del título	Revisado por: Comisión de calidad del Centro	Aprobado por: Junta de Centro ¹
Fecha: 12/01/2021	Fecha:	Fecha:
Firma: 	Firma: 	Firma: 

¹ Revisar el Procedimiento Soporte 005 para ajustarlo al cuadro de firmas.

	INFORME ANUAL DE LA TITULACIÓN		logo_centro
	Curso: 2019-2020	Código: 1411	

ÍNDICE

1.- DATOS IDENTIFICATIVOS DE LA TITULACIÓN	3
2.- INDICADORES DEL TÍTULO	4
DEMANDA UNIVERSITARIA	4
RESULTADOS ACADÉMICOS	5
PROCESO ACADÉMICO	11
3.- VALORACIÓN DEL TÍTULO (CRITERIOS Y DIRECTRICES)	12
CRITERIO 1. ORGANIZACIÓN Y DESARROLLO	12
CRITERIO 2. INFORMACIÓN Y TRANSPARENCIA	13
CRITERIO 3. SISTEMA DE ASEGURAMIENTO INTERNO DE CALIDAD (SAIC)	14
CRITERIO 4. PERSONAL ACADÉMICO	14
CRITERIO 5. PERSONAL DE APOYO, RECURSOS MATERIALES Y SERVICIOS	15
CRITERIO 6. RESULTADOS DE APRENDIZAJE	17
CRITERIO 7. INDICADORES DE RESULTADOS	17
4.- PLAN DE MEJORAS	19
4.1. Cumplimiento del plan de mejoras del curso anterior (teniendo en cuenta los seguimientos y los informes de acreditación)	19
4.2. Plan de mejoras para el próximo curso (teniendo en cuenta los seguimientos y los informes de acreditación)	19

	INFORME ANUAL DE LA TITULACIÓN		logo_centro
	Curso: 2019-2020	Código: 1411	

1.- DATOS IDENTIFICATIVOS DE LA TITULACIÓN

DENOMINACIÓN	GRADO EN FINANZAS Y CONTABILIDAD
MENCIONES/ESPECIALIDADES	Mención en Auditoría y Control; Mención en Banca y Seguro; Mención en Complementos para las Finanzas Cuantitativas
NÚMERO DE CRÉDITOS	240
CENTRO(S) DONDE SE IMPARTE	Facultad de Empresa, Finanzas y Turismo
NOMBRE DEL CENTRO	Facultad de Empresa, Finanzas y Turismo
MENCIONES/ESPECIALIDADES QUE SE IMPARTEN EN EL CENTRO	Mención en Auditoría y Control; Mención en Banca y Seguro; Mención en Complementos para las Finanzas Cuantitativas
MODALIDAD(ES) EN LA QUE SE IMPARTE EL TÍTULO EN EL CENTRO Y, EN SU CASO, MODALIDAD EN LA QUE SE IMPARTEN LAS MENCIONES/ESPECIALIDADES	Presencial
AÑO DE IMPLANTACIÓN	2010-11
ENLACE WEB DE LA TITULACIÓN	https://www.unex.es/conoce-la-uex/centros/feet/titulaciones/info/presentacion?id=1411
ENLACE WEB DE LA COMISIÓN DE CALIDAD DEL TÍTULO	https://www.unex.es/conoce-la-uex/centros/feet/sgic/comision-de-calidad-de-las-titulaciones/grado-g51
COORDINADOR/A DE LA COMISIÓN DE CALIDAD DEL TÍTULO	CRISTINA GUTIÉRREZ PÉREZ
PLAZAS DE NUEVO INGRESO OFERTADAS (VERIFICA)	60

	INFORME ANUAL DE LA TITULACIÓN		logo_centro
	Curso: 2019-2020	Código: 1411	

2.- INDICADORES DEL TÍTULO

La definición y el cálculo de cada OBIN está detallada en el catálogo de indicadores de la UEX

https://www.unex.es/organizacion/servicios-universitarios/unidades/utec/archivos/ficheros/estadisticas-e-indicadores-universitarios/Catalogo_de_Indicadores.pdf

DEMANDA UNIVERSITARIA

OBIN_DU-017 Alumnos matriculados de nuevo ingreso en primer curso (Últimos 5 años)

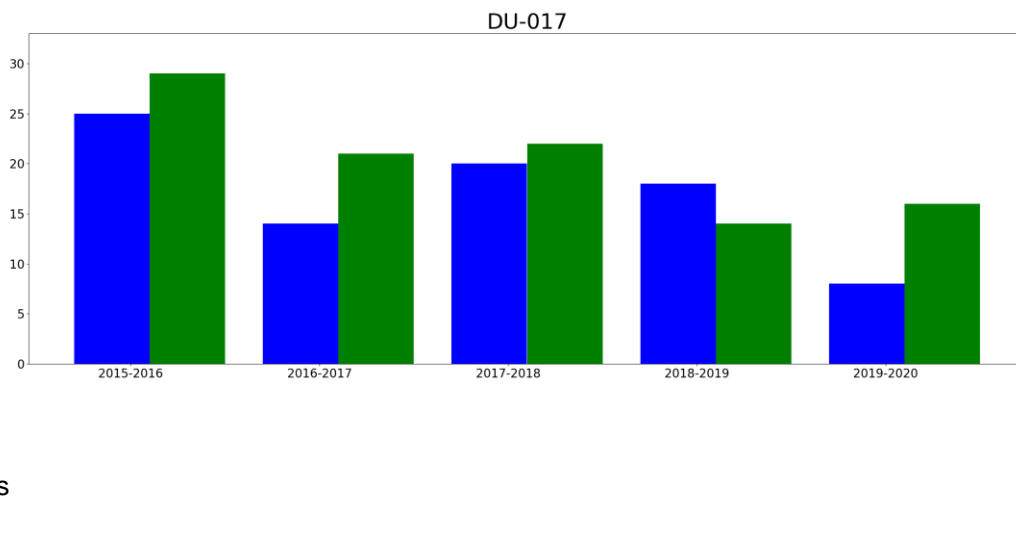

Reflexión sobre el indicador

El número de alumnos matriculados en el curso 19-20 fue de 24 alumnos. Este es el menor número de alumnos matriculados en toda la serie histórica de la titulación, destacando que el número de mujeres es el doble que el número de hombres (16 frente a 8). Durante el pasado curso la comisión de calidad del grado informó a la comisión de captación de estudiantes sobre la necesidad de hacer un esfuerzo en la captación de alumnos para intentar aumentar el número de alumnos matriculados. Además la comisión está realizando un exhaustivo y profundo análisis del plan de estudios y sugerirá algunas modificaciones para que el título resulte más atractivo. Este esfuerzo que se viene realizando en los últimos años esperamos que de sus frutos en los próximos años. De hecho ya se cuenta con el número de alumnos matriculados del curso 20_21 y se puede ver que la cifra ha aumentado a 32 alumnos matriculados, que viene siendo la tendencia habitual de los últimos años.

	INFORME ANUAL DE LA TITULACIÓN		logo_centro
	Curso: 2019-2020	Código: 1411	

RESULTADOS ACADÉMICOS

OBIN_RA-003 Tasa de éxito /OBIN_RA-002 Tasa de rendimiento /OBIN_RA-001 Tasa de abandono/ OBIN_RA-004 Tasa de graduación

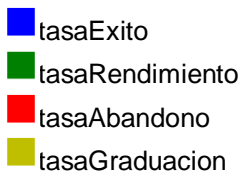
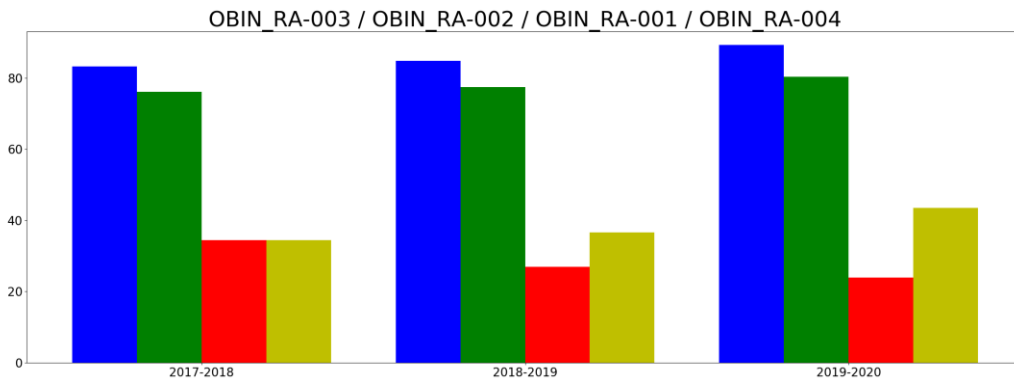

Reflexión sobre el indicador

Como se puede observar en el gráfico adjunto las tasas de rendimiento y éxito se mantienen constantes con respecto a anteriores cursos académicos apreciándose en la primera un ligero ascenso curso tras curso. Asimismo también ha aumentado la tasa de graduación con respecto al pasado curso académico y ha disminuido la tasa de abandono. La comisión de calidad del título considera que estas tasas son adecuadas y está satisfecha de la evolución de estos indicadores.

	INFORME ANUAL DE LA TITULACIÓN		logo_centro
	Curso: 2019-2020	Código: 1411	

Tasas de éxito por curso y asignaturas

Tasa de éxito asignaturas 1 curso

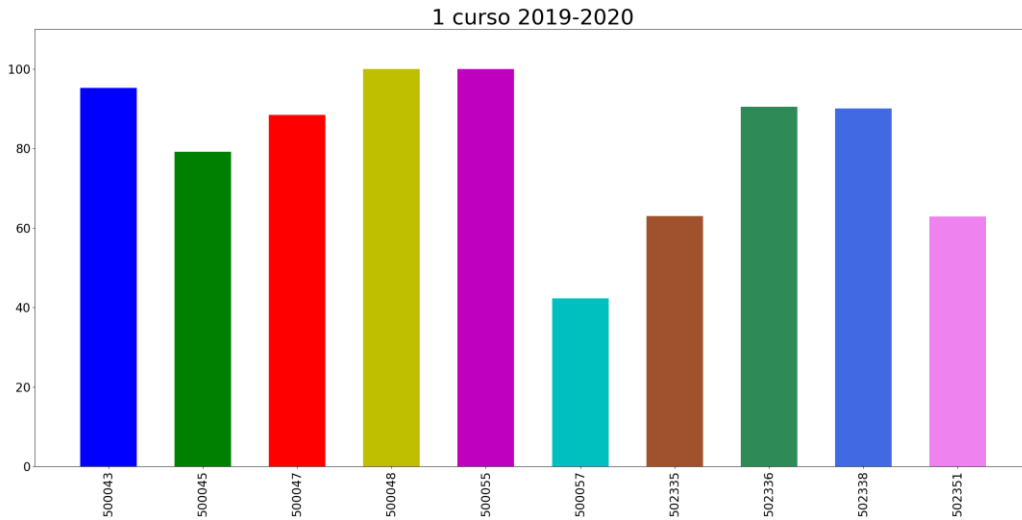

- 500043: ECONOMÍA DE LA EMPRESA
- 500045: INTRODUCCIÓN AL DERECHO
- 500047: MICROECONOMÍA
- 500048: CONTABILIDAD FINANCIERA
- 500055: DERECHO MERCANTIL
- 500057: MATEMÁTICAS DE LAS OPERACIONES FINANCIERAS
- 502335: MATEMÁTICAS I
- 502336: INGLÉS ESPECÍFICO
- 502338: CONTABILIDAD FINANCIERA Y DE SOCIEDADES
- 502351: MATEMÁTICAS II

Reflexión sobre el indicador

Las tasas de éxito de todas las asignaturas de primer curso, excepto MOF, superan el 60% por lo que la comisión de calidad considera que este es un buen resultado, consecuencia del tamaño de los grupos y de los modelos de evaluación. La asignatura de MOF se encuentra alrededor del 40%. Esta asignatura es una asignatura difícil enmarcada dentro de un ámbito matemático-financiero que por lo general resulta compleja en contenidos para el alumnado. Por lo tanto esta comisión también considera que la tasa es adecuada.

	INFORME ANUAL DE LA TITULACIÓN		logo_centro
	Curso: 2019-2020	Código: 1411	

Tasa de éxito asignaturas 2 curso

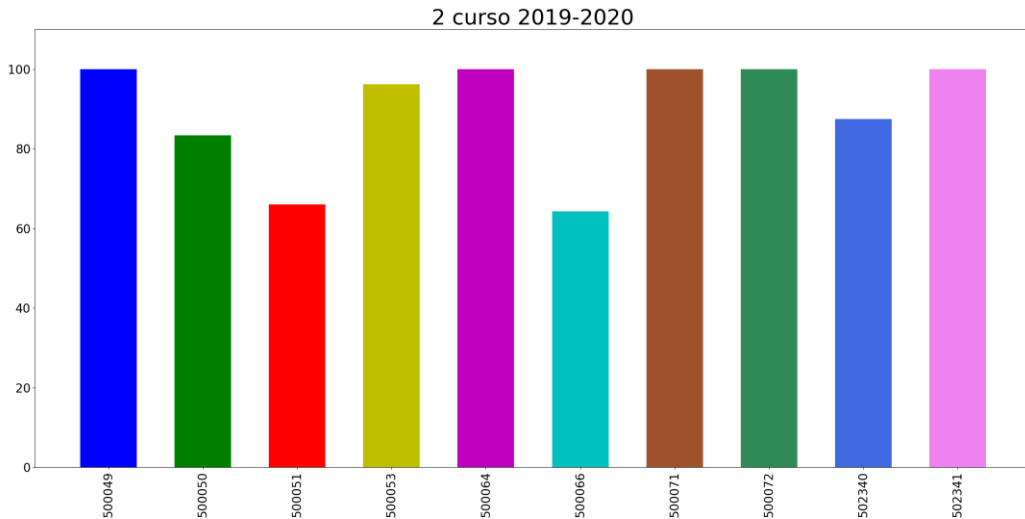

- 500049: ECONOMÍA ESPAÑOLA Y MUNDIAL
- 500050: INTRODUCCIÓN A LA ESTADÍSTICA
- 500051: MACROECONOMÍA
- 500053: ADMINISTRACIÓN DE LA EMPRESA
- 500064: DERECHO LABORAL
- 500066: DIRECCIÓN FINANCIERA I
- 500071: DIRECCIÓN FINANCIERA II
- 500072: SISTEMA FISCAL ESPAÑOL
- 502340: ESTADOS DE INFORMACIÓN EMPRESARIAL
- 502341: FUNDAMENTOS DE AUDITORIA Y CONSOLIDACIÓN

Reflexión sobre el indicador

Las tasas de éxito de todas las asignaturas de segundo curso superan el 60% por lo que la comisión de calidad considera que este es un buen resultado, consecuencia del tamaño de los grupos y del modelo de evaluación.

	INFORME ANUAL DE LA TITULACIÓN		logo_centro
	Curso: 2019-2020	Código: 1411	

Tasa de éxito asignaturas 3 curso

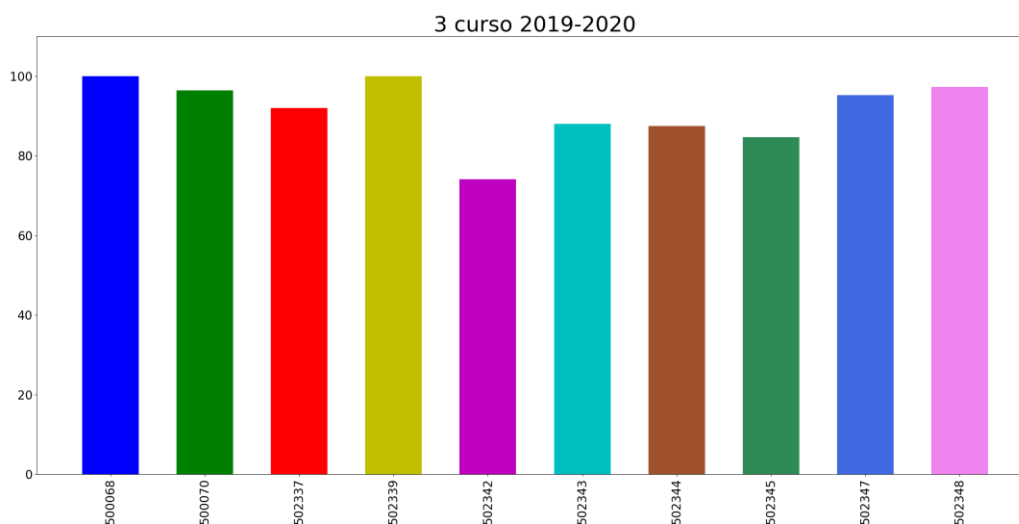

- 500068: ANÁLISIS DE LOS ESTADOS FINANCIEROS
- 500070: DIRECCIÓN ESTRATÉGICA
- 502337: INFORMÁTICA PARA LA GESTIÓN EMPRESARIAL
- 502339: CONTABILIDAD DE INSTRUMENTOS FINANCIEROS
- 502342: OPERACIONES FINANCIERAS I: ANÁLISIS Y VALORACIÓN
- 502343: PLANIFICACIÓN FINANCIERA Y VALORACIÓN DE EMPRESAS
- 502344: MERCADOS, INSTITUCIONES E INSTRUMENTOS FINANCIEROS
- 502345: DERECHO DE LOS MERCADOS FINANCIEROS I
- 502347: ESTADÍSTICA APLICADA A LAS FINANZAS I
- 502348: ECONOMETRÍA APLICADA A LAS FINANZAS I

Reflexión sobre el indicador

Las tasas de éxito de todas las asignaturas de tercer curso superan o rozan el 80% por lo que la comisión de calidad considera que este es un buen resultado. Esta tasa de éxito corresponde con un bagaje y hábito de estudio que ya traen los alumnos tras dos años de carrera y además las asignaturas son mucho más específicas por lo que los alumnos muestran más interés que en asignaturas más genéricas como son las de primer curso.

	INFORME ANUAL DE LA TITULACIÓN		logo_centro
	Curso: 2019-2020	Código: 1411	

Tasa de éxito asignaturas 4 curso

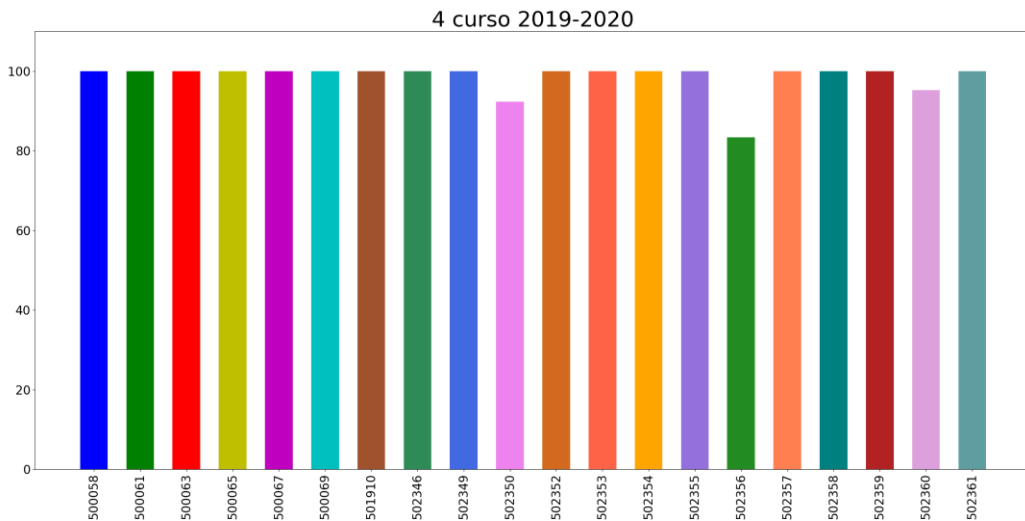

- 500058: ADMINISTRACIÓN DE LA EMPRESA II
- 500061: DIRECCIÓN DE LAS OPERACIONES
- 500063: CONTABILIDAD DE COSTES
- 500065: DIRECCIÓN DE RECURSOS HUMANOS
- 500067: INVESTIGACIÓN DE MERCADOS
- 500069: CONTABILIDAD DE COSTES II
- 501910: SEGUNDO IDIOMA I (PORTUGUÉS)
- 502346: MÁRKETING FINANCIERO
- 502349: EVALUACIÓN DE RIESGOS Y SOLVENCIA
- 502350: AUDITORÍA Y CONTROL INTERNO
- 502352: AUDITORÍA FINANCIERA
- 502353: DERECHO DE LOS MERCADOS FINANCIEROS II
- 502354: FISCALIDAD DE LOS PRODUCTOS Y OPERACIONES FINANCIERAS
- 502355: HISTORIA DE LAS INSTITUCIONES FINANCIERAS
- 502356: ESTADÍSTICA APLICADA A LAS FINANZAS II
- 502357: ECONOMETRÍA APLICADA A LAS FINANZAS II
- 502358: INFORMÁTICA DE GESTIÓN APLICADA A LAS FINANZAS
- 502359: OPERACIONES FINANCIERAS II: CÁLCULO ACTUARIAL
- 502360: PRÁCTICAS EXTERNAS
- 502361: TRABAJO FIN DE GRADO

	INFORME ANUAL DE LA TITULACIÓN		logo_centro
	Curso: 2019-2020	Código: 1411	

Reflexión sobre el indicador

Las tasas de éxito de todas las asignaturas de cuarto curso rozan el 100% por lo que la comisión de calidad considera que este es un buen resultado. Esta elevada tasa de éxito se debe a que prácticamente todas las asignaturas son optativas, que el alumno elige por propio interés por lo que se encuentra más motivado para el estudio. Además muchas de las asignaturas optativas, al tener grupos de alumnos reducidos (alrededor de 10 alumnos) optan por la evaluación continua y personalizada de los alumnos lo que da lugar a estos buenos resultados académicos.

	INFORME ANUAL DE LA TITULACIÓN		logo_centro
	Curso: 2019-2020	Código: 1411	

PROCESO ACADÉMICO

OBIN_PA-005 Alumnos egresados

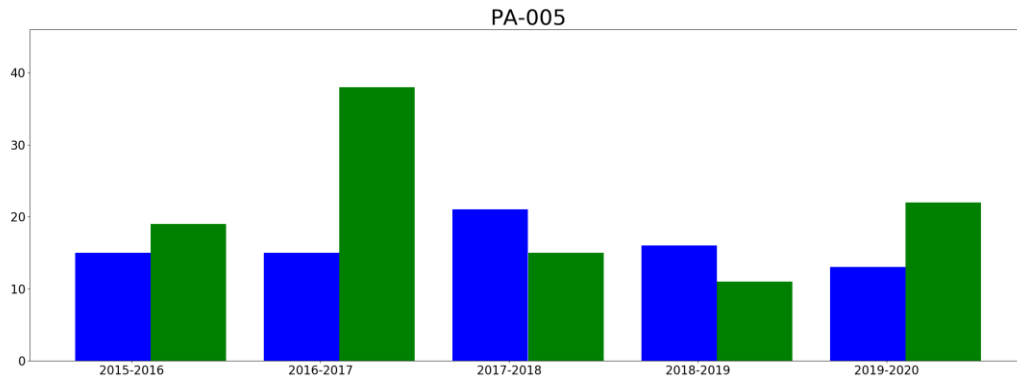

- hombresEgresados
- mujeresEgresadas

Reflexión sobre el indicador

El número de egresados ha aumentado con respecto al pasado curso académico. Cabe destacar que ha aumentado el número de mujeres egresadas superando al número de hombres egresados.

	INFORME ANUAL DE LA TITULACIÓN		logo_centro
	Curso: 2019-2020	Código: 1411	

3.- VALORACIÓN DEL TÍTULO (CRITERIOS Y DIRECTRICES)

CRITERIO 1. ORGANIZACIÓN Y DESARROLLO

	Se ajusta totalmente	No se ajusta totalmente
1.1. La implantación del plan de estudios y la organización del programa son coherentes con el perfil de competencias y objetivos del título recogidos en la memoria de verificación y/o sus posteriores modificaciones		X
1.2. El número de plazas de nuevo ingreso respeta lo establecido en la memoria verificada.	X	
1.3. El título cuenta con mecanismos de coordinación docente (articulación horizontal y vertical entre las diferentes materias/asignaturas) que permiten tanto una adecuada asignación de la carga de trabajo del estudiante como una adecuada planificación temporal, asegurando la adquisición de los resultados de aprendizaje.	X	
1.4. Los criterios de admisión aplicados permiten que los estudiantes tengan el perfil de ingreso adecuado para iniciar estos estudios.	X	
1.5. La aplicación de la normativa de reconocimiento de créditos se realiza de manera adecuada.	X	

Reflexión sobre la ORGANIZACIÓN Y DESARROLLO (motivos si no se ajusta totalmente)

La comisión detectó hace varios años ciertas discrepancias en la organización del título, fundamentalmente en lo referente a la secuenciación de determinadas asignaturas y este malestar llegó a la comisión a través tanto del profesorado que imparte clase en el mismo como del alumnado. Con todas las sugerencias acumuladas, la comisión acordó iniciar el proceso de reestructuración del título trasladando, las asignaturas Introducción a la Estadística e Informática para la Gestión Empresarial a primer curso, Estadística Aplicada a las Finanzas I, Matemáticas de las Operaciones Financieras y Marketing Financiero a segundo curso y las Direcciones Financieras I y II que fuesen correlativas en primer y segundo semestre en el tercer curso. El cambio relativo a rotar la Informática para la Gestión Empresarial a primer curso y pasar Inglés Específico a tercer curso ha sido aprobado por la ANECA y se comenzará a implantar el curso 20_21. Por lo que tardaremos algunos cursos en ver los resultados de este cambio. El resto de reestructuración del título se irá haciendo gradualmente en los próximos cursos a medida que ANECA vaya dando el visto bueno a las solicitudes de modificación de la memoria verificada que presenta la comisión de calidad.

	INFORME ANUAL DE LA TITULACIÓN		logo_centro
	Curso: 2019-2020	Código: 1411	

CRITERIO 2. INFORMACIÓN Y TRANSPARENCIA

	Se ajusta totalmente	No se ajusta totalmente
2.1. Los responsables del título publican información adecuada y actualizada sobre sus características, su desarrollo y sus resultados, incluyendo la relativa a los procesos de seguimiento y acreditación	X	
2.2. Los estudiantes matriculados en el título tienen acceso en el momento oportuno a la información relevante del plan de estudios y de los resultados de aprendizaje previstos	X	

Reflexión sobre la INFORMACIÓN Y TRANSPARENCIA (motivos si no se ajusta totalmente)

En la página web de la Facultad de Empresa, Finanzas y Turismo de la Uex (<https://www.unex.es/conoce-la-uex/centros/feet>) se encuentra disponible información relevante y actualizada para todos los alumnos, así como enlaces a cada uno de los procesos de seguimiento y acreditación, todos ellos igualmente actualizados. Los estudiantes del Grado tiene disponible en la página web de la titulación (<https://www.unex.es/conoce-la-uex/centros/feet/titulaciones/info/presentacion?id=1411>) toda la información actualizada referente a las asignaturas y planes docentes, resultados de formación, salidas profesionales y reconocimiento de créditos y resultados de aprendizaje.

	INFORME ANUAL DE LA TITULACIÓN		logo_centro
	Curso: 2019-2020	Código: 1411	

CRITERIO 3. SISTEMA DE ASEGURAMIENTO INTERNO DE CALIDAD (SAIC)

	Se ajusta totalmente	No se ajusta totalmente
3.1. La información obtenida a través de los diferentes procedimientos para la revisión y mejora del título, es analizada y fruto de este análisis se establecen, en su caso, las acciones de mejora oportunas	X	

Reflexión sobre el SISTEMA DE ASEGURAMIENTO INTERNO DE CALIDAD (SAIC) (motivos si no se ajusta totalmente)

El SAIC se encuentra totalmente implantado en nuestra Facultad y prueba de ello es el certificado AUDIT que fue otorgado hace dos cursos académico así como la acreditación institucional por el período 2018-2022.

CRITERIO 4. PERSONAL ACADÉMICO

	Se ajusta totalmente	No se ajusta totalmente
4.1. El personal académico vinculado al título es suficiente y adecuado a las características y número de estudiantes del título	X	

Reflexión sobre el PERSONAL ACADÉMICO (motivos si no se ajusta totalmente)

Podemos afirmar que más del 70% de la plantilla encargada del Grado es estable y se está consolidando paulatinamente. El número de profesores que forma parte de la plantilla de grado revela un ratio alumno/profesor aceptable, lo que permite una adecuada atención a los alumnos, así como el desarrollo normal de las actividades formativas propuestas en la memoria del título.

	INFORME ANUAL DE LA TITULACIÓN		logo_centro
	Curso: 2019-2020	Código: 1411	

CRITERIO 5. PERSONAL DE APOYO, RECURSOS MATERIALES Y SERVICIOS

	Se ajusta totalmente	No se ajusta totalmente
5.1. El personal de apoyo que participa en las actividades formativas es suficiente y soporta adecuadamente la actividad docente del personal académico vinculado al título	X	
5.2. Los recursos materiales (las aulas y su equipamiento, espacios de trabajo y estudio, laboratorios, talleres y espacios experimentales, bibliotecas, etc.) se adecuan al número de estudiantes y a las actividades formativas programadas en el título	X	
5.3. En el caso de los títulos impartidos con modalidad a distancia/semipresencial, las infraestructuras tecnológicas y materiales didácticos asociados a ellas permiten el desarrollo de las actividades formativas y adquirir las competencias del título	X	
5.4. Los servicios de apoyo y orientación académica, profesional y para la movilidad puestos a disposición de los estudiantes una vez matriculados se ajustan a las competencias/resultados de aprendizaje pretendidos y a la modalidad del título	X	
5.5. En el caso de que el título contemple la realización de prácticas externas, éstas se han planificado según lo previsto y son adecuadas para la adquisición de las competencias del título.	X	

Reflexión sobre el PERSONAL DE APOYO, RECURSOS MATERIALES Y SERVICIOS (motivos si no se ajusta totalmente)

La Facultad de Empresa, Finanzas y Turismo cuenta con las instalaciones y los servicios propios para atender la demanda formativa de los estudiantes que realizan estos estudios. Cuenta con aulas suficientes equipadas con los equipos de audio y video necesarios de acuerdo al número de alumnos del título. De igual modo está dotada de laboratorios TIC y laboratorio de idiomas, así como aulas de seminarios para aquellas asignaturas que requieren de su utilización. Además, en el curso académico 19_20 se ha comenzado a cambiar el alumbrado de las aulas a luces LED de bajo consumo así como a electrificar las aulas para poder utilizar portátiles en las mismas. Esperamos que estas mejoras contribuyan de manera significativa y eficiente al rendimiento de los estudiantes.

Por otra parte existen de manera muy consolidada en el centro servicios de atención, apoyo y orientación académica y para la movilidad puestos a disposición de los estudiantes. Destacamos entre ellos:

1. Plan de Acción Tutorial (PAT).
2. Comisión de Orientación al Estudiante.

	INFORME ANUAL DE LA TITULACIÓN		logo_centro
	Curso: 2019-2020	Código: 1411	

3. Comisión de Prácticas del Centro.
4. Unidad de Atención al Estudiante.

	INFORME ANUAL DE LA TITULACIÓN		logo_centro
	Curso: 2019-2020	Código: 1411	

CRITERIO 6. RESULTADOS DE APRENDIZAJE

	Se ajusta totalmente	No se ajusta totalmente
6.1. Las actividades formativas, sus metodologías docentes y los sistemas de evaluación empleados son adecuados y se ajustan razonablemente al objetivo de la adquisición de los resultados de aprendizaje previstos	X	
6.2. Los resultados de aprendizaje alcanzados satisfacen los objetivos del programa formativo y se adecuan a su nivel del MECES	X	

Reflexión sobre el RESULTADOS DE APRENDIZAJE (motivos si no se ajusta totalmente)

En líneas generales los indicadores de resultados de aprendizaje (OBIN RA-001 al RA-010) se mantienen constantes respecto a los resultados de los últimos cursos. Destacamos mejores en determinados indicadores como pueden ser la tasa de abandono (RA-001), que pasa del 27% al 24%; la tasa de rendimiento (RA-002), que pasa del 77% al 80%, la tasa de éxito (RA-003), que pasa del 84% al 89%, la tasa de graduación (RA-004), que pasa del 36% al 43% y las convocatorias medias para aprobar (RA-008), que pasan de 1,31 a 1,29. En el resto de tasas se aprecia un leve descenso en el indicar como por ejemplo en la duración media de los estudios (RA-005), que pasa de 5,3 a 5,57; la tasa de eficiencia (RA-006), que pasa de 83% a 81% y la nota media que baja de 7,01 a 6,86. En cualquier caso, las variaciones de los indicadores tanto al alza como en descenso son poco significativas.

CRITERIO 7. INDICADORES DE RESULTADOS

	Se ajusta totalmente	No se ajusta totalmente
7.1. La evolución de los principales datos e indicadores del título (número de estudiantes de nuevo ingreso por curso académico, tasa de graduación, tasa de abandono, tasa de eficiencia, tasa de rendimiento y tasa de éxito) es adecuada, de acuerdo con su ámbito temático y entorno en el que se inserta el título y es coherente con las características de los estudiantes de nuevo ingreso	X	
7.2. El perfil de egreso definido (y su despliegue en competencias y resultados de aprendizaje en el plan de estudios) mantiene su relevancia y está actualizado según los requisitos de su ámbito académico, científico y	X	
7.3. Actuaciones y resultados relacionados con la empleabilidad e inserción laboral de los estudiantes y egresados del título.	X	

	INFORME ANUAL DE LA TITULACIÓN		logo_centro
	Curso: 2019-2020	Código: 1411	

Reflexión sobre el INDICADORES DE RESULTADOS (motivos si no se ajusta totalmente)

El número de estudiantes de nuevo ingreso ha vuelto a descender con respecto al año anterior, sin embargo parece que esa dinámica se ha roto pues para el curso 20_21 el número de alumnos ha vuelto a aumentar hasta situarse en lo que venía siendo la tónica habitual del título.

El número de alumnos graduados en el curso 19_20 fue 20, con una tasa de abandono entorno al 24%, una tasa de eficiencia cercana al 82% y unas tasas de rendimiento y éxito del 80% y 89% respectivamente, siendo estos porcentajes coherentes con las características de los estudiantes de la titulación.

Con respecto a los resultados de aprendizaje, la nota media del curso académico 19-20 es de 6,86 que se sitúa en la media que viene siendo habitual en los últimos años.

En cuanto a la inserción laboral, este año ya se han obtenido los datos correspondientes al curso 16_17 y esta tasa se sitúa en el 76,47%. Este valor se mantiene constante con respecto a la información que se tenía del curso 15_16 que era del 76,92%.

	INFORME ANUAL DE LA TITULACIÓN		logo_centro
	Curso: 2019-2020	Código: 1411	

4.- PLAN DE MEJORAS

4.1. Cumplimiento del plan de mejoras del curso anterior (teniendo en cuenta los seguimientos y los informes de acreditación)

	Acción de Mejora	¿Implantación?			Observaciones
		Sí	Parcialmente	No	
1	Análisis profundo del plan de estudios de la titulación y en caso necesario solicitar una modificación en la semestralidad de determinadas asignaturas así como proponer ampliar el catálogo de asignaturas optativas.		X		Debido a las restricciones por la pandemia del covid-19 la comisión de calidad de la titulación no ha podido hacer frente a todas las mejoras propuestas por lo que se mantiene el plan para el próximo curso académico.

4.2. Plan de mejoras para el próximo curso (teniendo en cuenta los seguimientos y los informes de acreditación)

	Acción de Mejora (descripción)	Responsable de la ejecución	Plazo o momento de ejecución	Observaciones
1	Seguir analizando y proponiendo modificaciones para mejorar el plan de estudios	Comisión Calidad FICO	Curso 20-21	
2	Ampliar y/o modificar el catálogo de asignaturas optativas del grado	Comisión Calidad FICO	Curso 20-21	