	INFORME ANUAL DE LA TITULACIÓN		logo_centro
	Curso: 2018-2019	Código: 1411	

INFORME ANUAL DEL GRADO EN FINANZAS Y CONTABILIDAD CURSO 2018-2019

Elaborado por: Comisión de Calidad del título	Revisado por: Comisión de calidad del Centro	Aprobado por: Junta de Centro ¹
Fecha: Enero 2020	Fecha: 12/01/2020	Fecha: 21/02/2020.
Firma:   Cristina Gutiérrez Pérez Coordinadora de la CCFICO	Firma:  	Firma:  

¹ Revisar el Procedimiento Soporte 005 para ajustarlo al cuadro de firmas.

	INFORME ANUAL DE LA TITULACIÓN		logo_centro
	Curso: 2018-2019	Código: 1411	

ÍNDICE

1.- DATOS IDENTIFICATIVOS DE LA TITULACIÓN	3
2.- INDICADORES DEL TÍTULO	4
DEMANDA UNIVERSITARIA	4
RESULTADOS ACADÉMICOS.....	5
PROCESO ACADÉMICO	11
3.- VALORACIÓN DEL TÍTULO (CRITERIOS Y DIRECTRICES).....	12
CRITERIO 1. ORGANIZACIÓN Y DESARROLLO	12
CRITERIO 2. INFORMACIÓN Y TRANSPARENCIA.....	13
CRITERIO 3. SISTEMA DE ASEGURAMIENTO INTERNO DE CALIDAD (SAIC).....	14
CRITERIO 4. PERSONAL ACADÉMICO	14
CRITERIO 5. PERSONAL DE APOYO, RECURSOS MATERIALES Y SERVICIOS.....	15
CRITERIO 6. RESULTADOS DE APRENDIZAJE.....	17
CRITERIO 7. INDICADORES DE RESULTADOS	17
4.- PLAN DE MEJORAS.....	19
4.1. Cumplimiento del plan de mejoras del curso anterior (teniendo en cuenta los seguimientos y los informes de acreditación)	19
4.2. Plan de mejoras para el próximo curso (teniendo en cuenta los seguimientos y los informes de acreditación).....	19

	INFORME ANUAL DE LA TITULACIÓN		logo_centro
	Curso: 2018-2019	Código: 1411	

1.- DATOS IDENTIFICATIVOS DE LA TITULACIÓN

DENOMINACIÓN	GRADO EN FINANZAS Y CONTABILIDAD
MENCIONES/ESPECIALIDADES	Mención en Auditoría y Control; Mención en Banca y Seguro; Mención en Complementos para las Finanzas Cuantitativas
NÚMERO DE CRÉDITOS	240
CENTRO(S) DONDE SE IMPARTE	Facultad De Empresa, Finanzas Y Turismo
NOMBRE DEL CENTRO	Facultad De Empresa, Finanzas Y Turismo
MENCIONES/ESPECIALIDADES QUE SE IMPARTEN EN EL CENTRO	Mención en Auditoría y Control; Mención en Banca y Seguro; Mención en Complementos para las Finanzas Cuantitativas
MODALIDAD(ES) EN LA QUE SE IMPARTE EL TÍTULO EN EL CENTRO Y, EN SU CASO, MODALIDAD EN LA QUE SE IMPARTEN LAS MENCIONES/ESPECIALIDADES	Presencial
AÑO DE IMPLANTACIÓN	2010-11
ENLACE WEB DE LA TITULACIÓN	https://www.unex.es/conoce-la-uex/centros/feet/titulaciones/info/presentacion?id=1411
ENLACE WEB DE LA COMISIÓN DE CALIDAD DEL TÍTULO	https://www.unex.es/conoce-la-uex/centros/feet/sgic/comision-de-calidad-de-las-titulaciones/grado-g51
COORDINADOR/A DE LA COMISIÓN DE CALIDAD DEL TÍTULO	Cristina Gutiérrez Pérez
PLAZAS DE NUEVO INGRESO OFERTADAS (VERIFICA)	60

	INFORME ANUAL DE LA TITULACIÓN		logo_centro
	Curso: 2018-2019	Código: 1411	

2.- INDICADORES DEL TÍTULO

La definición y el cálculo de cada OBIN está detallada en el catálogo de indicadores de la UEX

<https://www.unex.es/organizacion/servicios->

[universitarios/unidades/utec/archivos/ficheros/estadisticas-e-indicadores-](https://www.unex.es/organizacion/servicios-)

[universitarios/Catalogo_de_Indicadores.pdf](https://www.unex.es/organizacion/servicios-)

DEMANDA UNIVERSITARIA

OBIN_DU-017 Alumnos matriculados de nuevo ingreso en primer curso (Últimos 5 años)

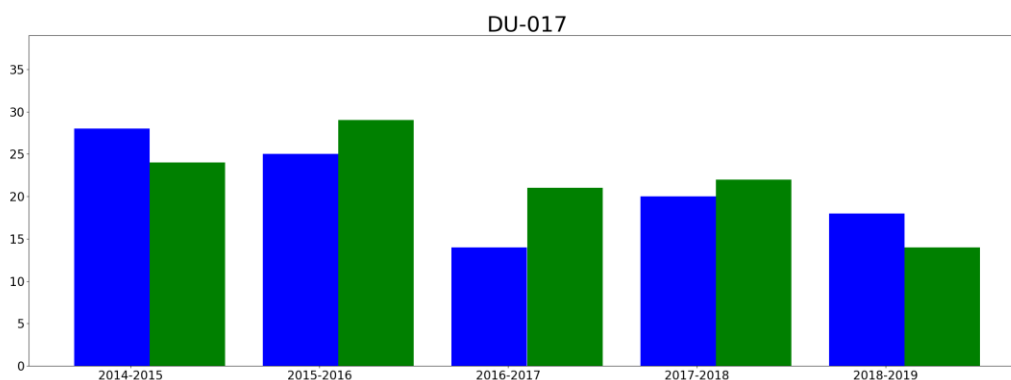

Reflexión sobre el indicador

El número de alumnos matriculados en el curso 18-19 fue de 32 alumnos. Este número es inferior al del pasado curso académico pero casi idéntico al total de alumnos matriculados en el curso 16-17. Podemos concluir que la tendencia en la matriculación de alumnos se ha mantenido estable en los últimos años con un número de primeras matriculaciones entre 30 y 40. La comisión de calidad del grado informó a la comisión de captación de estudiantes el pasado curso académico sobre la necesidad de hacer un esfuerzo en la captación de alumnos para intentar aumentar esa cifra. Además la comisión está realizando un exhaustivo y profundo análisis del plan de estudios y sugerirá algunas modificaciones para que el título resulte más atractivo.

	INFORME ANUAL DE LA TITULACIÓN		logo_centro
	Curso: 2018-2019	Código: 1411	

RESULTADOS ACADÉMICOS

OBIN_RA-003 Tasa de éxito /OBIN_RA-002 Tasa de rendimiento /OBIN_RA-001 Tasa de abandono/ OBIN_RA-004 Tasa de graduación

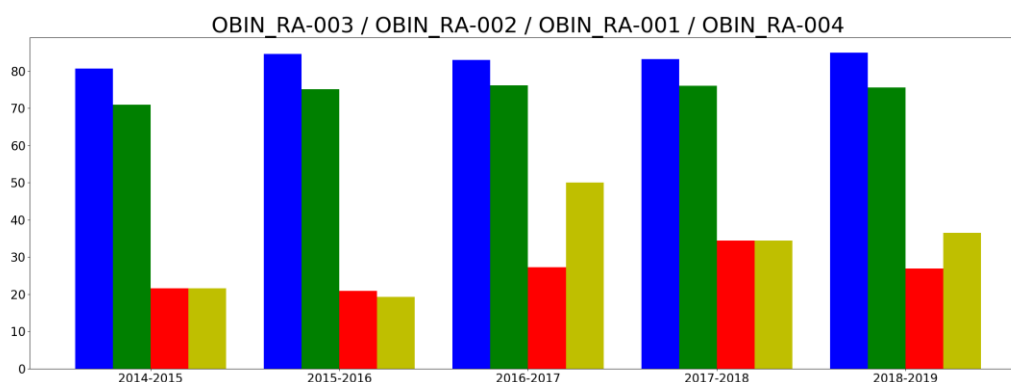

Reflexión sobre el indicador

Como podemos observar gráficamente las tasas de rendimiento y éxito se mantienen constantes con respecto a anteriores cursos académicos apreciándose en la primera un ligero ascenso curso tras curso. Asimismo también ha aumentado la tasa de graduación con respecto al pasado curso académico y ha disminuido la tasa de abandono volviendo a niveles del curso 16-17. La comisión de calidad del título considera que estas tasas son adecuadas y está satisfecha de la evolución de estos indicadores.

	INFORME ANUAL DE LA TITULACIÓN		logo_centro
	Curso: 2018-2019	Código: 1411	

Tasas de éxito por curso y asignaturas

Tasa de éxito asignaturas 1 curso

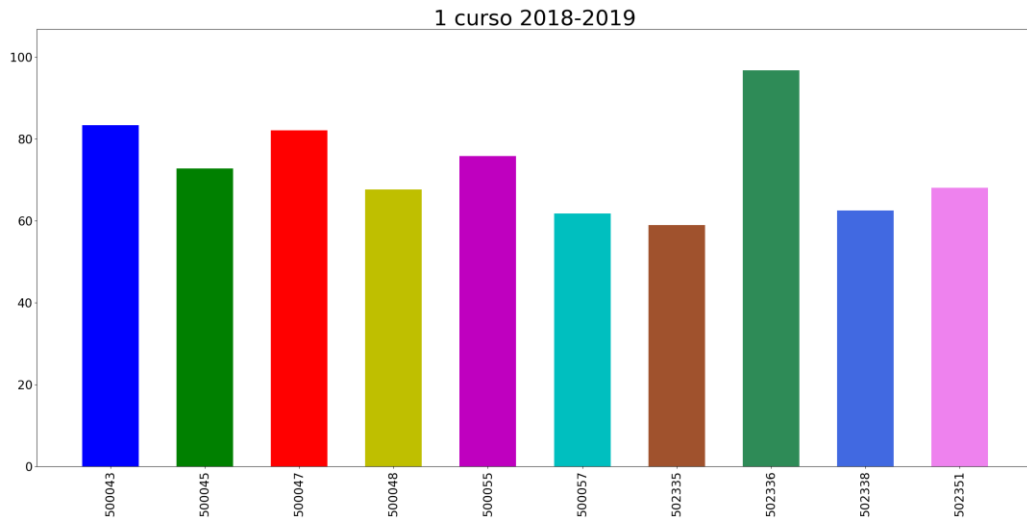

- 500043: ECONOMÍA DE LA EMPRESA
- 500045: INTRODUCCIÓN AL DERECHO
- 500047: MICROECONOMÍA
- 500048: CONTABILIDAD FINANCIERA
- 500055: DERECHO MERCANTIL
- 500057: MATEMÁTICAS DE LAS OPERACIONES FINANCIERAS
- 502335: MATEMÁTICAS I
- 502336: INGLÉS ESPECÍFICO
- 502338: CONTABILIDAD FINANCIERA Y DE SOCIEDADES
- 502351: MATEMÁTICAS II

Reflexión sobre el indicador

Las tasas de éxito de todas las asignaturas de primer curso superan el 60% por lo que la comisión de calidad considera que este es un buen resultado, consecuencia del tamaño de los grupos y del modelo de evaluación.

	INFORME ANUAL DE LA TITULACIÓN		logo_centro
	Curso: 2018-2019	Código: 1411	

Tasa de éxito asignaturas 2 curso

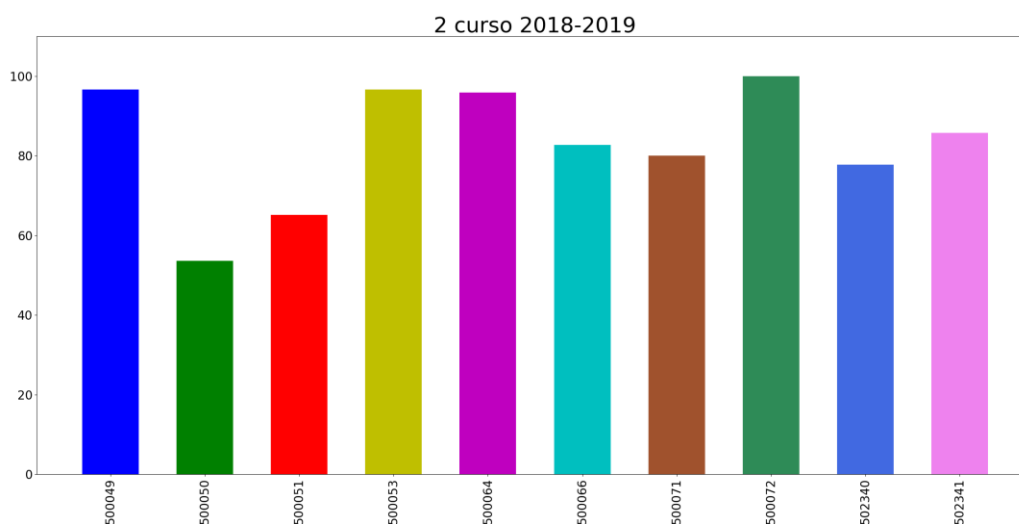

- 500049: ECONOMÍA ESPAÑOLA Y MUNDIAL
- 500050: INTRODUCCIÓN A LA ESTADÍSTICA
- 500051: MACROECONOMÍA
- 500053: ADMINISTRACIÓN DE LA EMPRESA
- 500064: DERECHO LABORAL
- 500066: DIRECCIÓN FINANCIERA I
- 500071: DIRECCIÓN FINANCIERA II
- 500072: SISTEMA FISCAL ESPAÑOL
- 502340: ESTADOS DE INFORMACIÓN EMPRESARIAL
- 502341: FUNDAMENTOS DE AUDITORIA Y CONSOLIDACIÓN

Reflexión sobre el indicador

Las tasas de éxito de todas las asignaturas de segundo curso (excepto una) superan el 60% por lo que la comisión de calidad considera que este es un buen resultado, consecuencia del tamaño de los grupos y del modelo de evaluación. La asignatura con peor tasa de éxito es Introducción a la Estadística, que se encuentra alrededor del 50%. Esta asignatura es una asignatura difícil enmarcada dentro de un ámbito matemático-financiero que por lo general resulta compleja en contenidos para el alumnado. Por lo tanto esta comisión también considera que la tasa es adecuada.

	INFORME ANUAL DE LA TITULACIÓN		logo_centro
	Curso: 2018-2019	Código: 1411	

Tasa de éxito asignaturas 3 curso

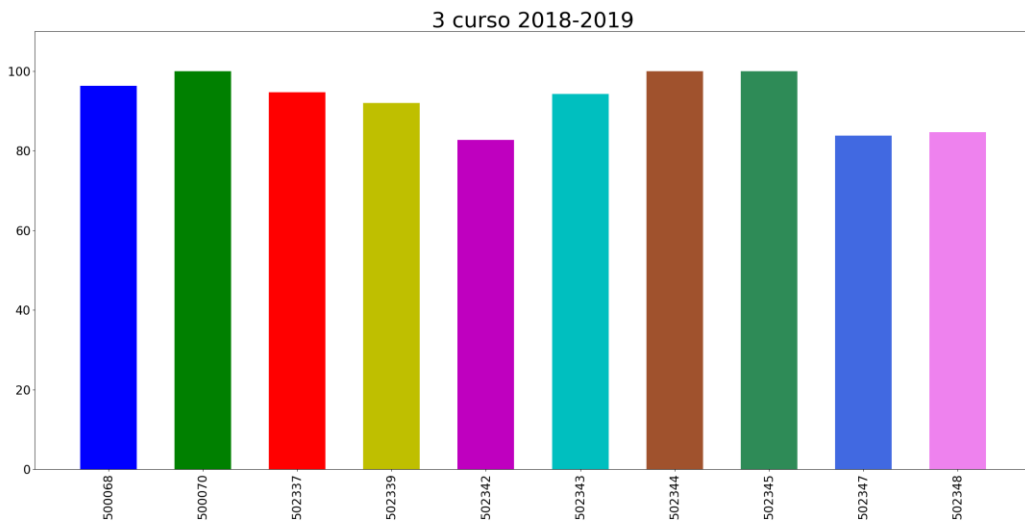

- 500068: ANÁLISIS DE LOS ESTADOS FINANCIEROS
- 500070: DIRECCIÓN ESTRATÉGICA
- 502337: INFORMÁTICA PARA LA GESTIÓN EMPRESARIAL
- 502339: CONTABILIDAD DE INSTRUMENTOS FINANCIEROS
- 502342: OPERACIONES FINANCIERAS I: ANÁLISIS Y VALORACIÓN
- 502343: PLANIFICACIÓN FINANCIERA Y VALORACIÓN DE EMPRESAS
- 502344: MERCADOS, INSTITUCIONES E INSTRUMENTOS FINANCIEROS
- 502345: DERECHO DE LOS MERCADOS FINANCIEROS I
- 502347: ESTADÍSTICA APLICADA A LAS FINANZAS I
- 502348: ECONOMETRÍA APLICADA A LAS FINANZAS I

Reflexión sobre el indicador

Las tasas de éxito de todas las asignaturas de tercer curso superan el 80% por lo que la comisión de calidad considera que este es un buen resultado. Esta tasa de éxito corresponde con un bagaje y hábito de estudio que ya traen los alumnos tras dos años de carrera y además las asignaturas son mucho más específicas por lo que los alumnos muestran más interés que en asignaturas más genéricas como son las de primer curso.

	INFORME ANUAL DE LA TITULACIÓN		logo_centro
	Curso: 2018-2019	Código: 1411	

Tasa de éxito asignaturas 4 curso

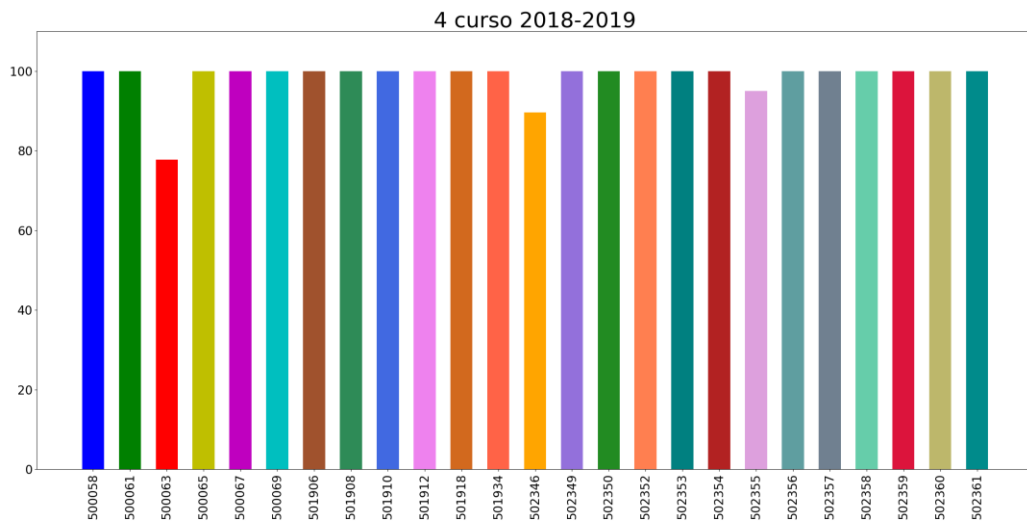

- 500058: ADMINISTRACIÓN DE LA EMPRESA II
- 500061: DIRECCIÓN DE LAS OPERACIONES
- 500063: CONTABILIDAD DE COSTES
- 500065: DIRECCIÓN DE RECURSOS HUMANOS
- 500067: INVESTIGACIÓN DE MERCADOS
- 500069: CONTABILIDAD DE COSTES II
- 501906: INGLÉS ESPECÍFICO II
- 501908: SEGUNDO IDIOMA I (FRANCÉS)
- 501910: SEGUNDO IDIOMA I (PORTUGUÉS)
- 501912: INGLÉS ESPECÍFICO III
- 501918: SEGUNDO IDIOMA II (PORTUGUÉS)
- 501934: SEGUNDO IDIOMA III (PORTUGUÉS)
- 502346: MÁRKETING FINANCIERO
- 502349: EVALUACIÓN DE RIESGOS Y SOLVENCIA
- 502350: AUDITORÍA Y CONTROL INTERNO
- 502352: AUDITORÍA FINANCIERA
- 502353: DERECHO DE LOS MERCADOS FINANCIEROS II
- 502354: FISCALIDAD DE LOS PRODUCTOS Y OPERACIONES FINANCIERAS
- 502355: HISTORIA DE LAS INSTITUCIONES FINANCIERAS
- 502356: ESTADÍSTICA APLICADA A LAS FINANZAS II
- 502357: ECONOMETRÍA APLICADA A LAS FINANZAS II

	INFORME ANUAL DE LA TITULACIÓN		logo_centro
	Curso: 2018-2019	Código: 1411	

- 502358: INFORMÁTICA DE GESTIÓN APLICADA A LAS FINANZAS
- 502359: OPERACIONES FINANCIERAS II: CÁLCULO ACTUARIAL
- 502360: PRÁCTICAS EXTERNAS
- 502361: TRABAJO FIN DE GRADO

Reflexión sobre el indicador

Las tasas de éxito de todas las asignaturas de cuarto curso rozan el 100% por lo que la comisión de calidad considera que este es un buen resultado. Esta elevada tasa de éxito se debe a que prácticamente todas las asignaturas son optativas, que el alumno elige por propio interés por lo que se encuentra más motivado para el estudio. Además muchas de las asignaturas optativas, al tener grupos de alumnos reducidos (alrededor de 10 alumnos) optan por la evaluación continua y personalizada de los alumnos lo que da lugar a estos buenos resultados académicos.

	INFORME ANUAL DE LA TITULACIÓN		logo_centro
	Curso: 2018-2019	Código: 1411	

PROCESO ACADÉMICO

OBIN_PA-005 Alumnos egresados

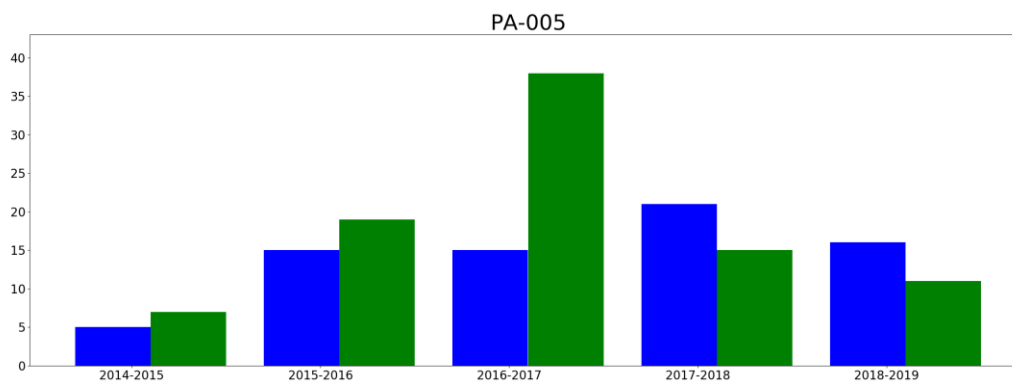

- hombresEgresados
- mujeresEgresadas

Reflexión sobre el indicador

El número de egresados se mantiene constante con respecto al pasado curso académico. Cabe destacar que ha disminuido con respecto al curso 16-17 debido al descenso en el número de matriculaciones.

	INFORME ANUAL DE LA TITULACIÓN		logo_centro
	Curso: 2018-2019	Código: 1411	

3.- VALORACIÓN DEL TÍTULO (CRITERIOS Y DIRECTRICES)

CRITERIO 1. ORGANIZACIÓN Y DESARROLLO

	Se ajusta totalmente	No se ajusta totalmente
1.1. La implantación del plan de estudios y la organización del programa son coherentes con el perfil de competencias y objetivos del título recogidos en la memoria de verificación y/o sus posteriores modificaciones		X
1.2. El número de plazas de nuevo ingreso respeta lo establecido en la memoria verificada.	X	
1.3. El título cuenta con mecanismos de coordinación docente (articulación horizontal y vertical entre las diferentes materias/asignaturas) que permiten tanto una adecuada asignación de la carga de trabajo del estudiante como una adecuada planificación temporal, asegurando la adquisición de los resultados de aprendizaje.	X	
1.4. Los criterios de admisión aplicados permiten que los estudiantes tengan el perfil de ingreso adecuado para iniciar estos estudios.	X	
1.5. La aplicación de la normativa de reconocimiento de créditos se realiza de manera adecuada.	X	

Reflexión sobre la ORGANIZACIÓN Y DESARROLLO (motivos si no se ajusta totalmente)

La comisión detectó hace dos años ciertas discrepancias en la organización del título, fundamentalmente en lo referente a la secuenciación de determinadas asignaturas y este malestar llegó a la comisión a través tanto del profesorado que imparte clase en el mismo como del alumnado. Con todas las sugerencias acumuladas, la comisión acordó iniciar el proceso de reestructuración del título trasladando, las asignaturas Introducción a la Estadística e Informática para la Gestión Empresarial a primer curso, Estadística Aplicada a las Finanzas I, Matemáticas de las Operaciones Financieras y Marketing Financiero a segundo curso y las Direcciones Financieras I y II que fuesen correlativas en primer y segundo semestre en el tercer curso. En la actualidad la comisión prepara la propuesta final para su aprobación en Junta de Facultad y su posterior solicitud de modificación de la memoria verificada a ANECA.

	INFORME ANUAL DE LA TITULACIÓN		logo_centro
	Curso: 2018-2019	Código: 1411	

CRITERIO 2. INFORMACIÓN Y TRANSPARENCIA

	Se ajusta totalmente	No se ajusta totalmente
2.1. Los responsables del título publican información adecuada y actualizada sobre sus características, su desarrollo y sus resultados, incluyendo la relativa a los procesos de seguimiento y acreditación	X	
2.2. Los estudiantes matriculados en el título tienen acceso en el momento oportuno a la información relevante del plan de estudios y de los resultados de aprendizaje previstos	X	

Reflexión sobre la INFORMACIÓN Y TRANSPARENCIA (motivos si no se ajusta totalmente)

En la página web de la Facultad de Empresa, Finanzas y Turismo de la Uex (<https://www.unex.es/conoce-la-uex/centros/feet>) se encuentra disponible información relevante y actualizada para todos los alumnos, así como enlaces a cada uno de los procesos de seguimiento y acreditación, todos ellos igualmente actualizados. Los estudiantes del Grado tiene disponible en la página web de la titulación (<https://www.unex.es/conoce-la-uex/centros/feet/titulaciones/info/presentacion?id=1411>) toda la información actualizada referente a las asignaturas y planes docentes, resultados de formación, salidas profesionales y reconocimiento de créditos y resultados de aprendizaje.

	INFORME ANUAL DE LA TITULACIÓN		logo_centro
	Curso: 2018-2019	Código: 1411	

CRITERIO 3. SISTEMA DE ASEGURAMIENTO INTERNO DE CALIDAD (SAIC)

	Se ajusta totalmente	No se ajusta totalmente
3.1. La información obtenida a través de los diferentes procedimientos para la revisión y mejora del título, es analizada y fruto de este análisis se establecen, en su caso, las acciones de mejora oportunas	X	

Reflexión sobre el SISTEMA DE ASEGURAMIENTO INTERNO DE CALIDAD (SAIC) (motivos si no se ajusta totalmente)

El SAIC se encuentra totalmente implantado en nuestra Facultad y prueba de ello es el certificado AUDIT que fue otorgado el pasado curso académico así como la acreditación institucional por el período 2018-2022.

CRITERIO 4. PERSONAL ACADÉMICO

	Se ajusta totalmente	No se ajusta totalmente
4.1. El personal académico vinculado al título es suficiente y adecuado a las características y número de estudiantes del título	X	

Reflexión sobre el PERSONAL ACADÉMICO (motivos si no se ajusta totalmente)

Podemos afirmar que más del 70% de la plantilla encargada del Grado es estable y se está consolidando paulatinamente. El número de profesores que forma parte de la plantilla de grado revela un ratio alumno/profesor aceptable, lo que permite una adecuada atención a los alumnos, así como el desarrollo normal de las actividades formativas propuestas en la memoria del título.

	INFORME ANUAL DE LA TITULACIÓN		logo_centro
	Curso: 2018-2019	Código: 1411	

CRITERIO 5. PERSONAL DE APOYO, RECURSOS MATERIALES Y SERVICIOS

	Se ajusta totalmente	No se ajusta totalmente
5.1. El personal de apoyo que participa en las actividades formativas es suficiente y soporta adecuadamente la actividad docente del personal académico vinculado al título	X	
5.2. Los recursos materiales (las aulas y su equipamiento, espacios de trabajo y estudio, laboratorios, talleres y espacios experimentales, bibliotecas, etc.) se adecuan al número de estudiantes y a las actividades formativas programadas en el título	X	
5.3. En el caso de los títulos impartidos con modalidad a distancia/semipresencial, las infraestructuras tecnológicas y materiales didácticos asociados a ellas permiten el desarrollo de las actividades formativas y adquirir las competencias del título	X	
5.4. Los servicios de apoyo y orientación académica, profesional y para la movilidad puestos a disposición de los estudiantes una vez matriculados se ajustan a las competencias/resultados de aprendizaje pretendidos y a la modalidad del título	X	
5.5. En el caso de que el título contemple la realización de prácticas externas, éstas se han planificado según lo previsto y son adecuadas para la adquisición de las competencias del título.	X	

Reflexión sobre el PERSONAL DE APOYO, RECURSOS MATERIALES Y SERVICIOS (motivos si no se ajusta totalmente)

La Facultad de Empresa, Finanzas y Turismo cuenta con las instalaciones y los servicios propios para atender la demanda formativa de los estudiantes que realizan estos estudios. Cuenta con aulas suficientes equipadas con los equipos de audio y video necesarios de acuerdo al número de alumnos del título. De igual modo está dotada de laboratorios TIC y laboratorio de idiomas, así como aulas de seminarios para aquellas asignaturas que requieren de su utilización.

Existen mecanismos y servicios de apoyo y orientación académica y para la movilidad puestos a disposición de los estudiantes. Entre ellos destaca en primer lugar el Plan de Acción Tutorial (PAT). Este procedimiento de acogida y orientación de los alumnos, elaborado por el Vicerrectorado de Calidad y Formación Continua de la UEx que es la primera instancia en el que se detectan las necesidades de los distintos títulos, con el objetivo de hacer un seguimiento personalizado de los estudiantes y orientarlos en su trayectoria universitaria. Además en la propia Facultad se dispone de la Comisión de Orientación al Estudiante elaborando Plan de Acciones de Orientación a éste, desarrollando las actividades de orientación correspondientes y proponiendo medidas de mejora correctivas de proceso. Este plan se ejecuta a través de un grupo de profesores

	INFORME ANUAL DE LA TITULACIÓN		logo_centro
	Curso: 2018-2019	Código: 1411	

aconsejan al alumno en la toma de decisiones académicas, le orientan en la solución de dudas e inconvenientes de naturaleza burocrática, le informan sobre los servicios y actividades que se realizan en el centro y en la Universidad de Extremadura, que puedan ser de interés al grupo de estudiantes e intentan fomentar la participación del estudiante en los órganos colegiados del centro, en las actividades que se desarrollan en el mismo y, en general, en la vida universitaria.

De igual manera la Universidad tiene programas y acciones de movilidad gestionadas por el Vicerrectorado de Relaciones Internacionales, y que en el centro son coordinadas por un Vicedecano. Los principales programas de movilidad ofertados a los estudiantes de la titulación son dos, Erasmus Estudios y Erasmus Prácticas.

Por otra parte, las prácticas son gestionadas por la Comisión de Prácticas del Centro, y toda la información sobre la normativa, procesos, procedimientos y reconocimiento de créditos se puede encontrar en su web. Su realización se realiza a través del ofrecimiento de plazas en empresas que se ajustan perfectamente al perfil y a las competencias establecidas en el título en Finanzas y Contabilidad verificado.

	INFORME ANUAL DE LA TITULACIÓN		logo_centro
	Curso: 2018-2019	Código: 1411	

CRITERIO 6. RESULTADOS DE APRENDIZAJE

	Se ajusta totalmente	No se ajusta totalmente
6.1. Las actividades formativas, sus metodologías docentes y los sistemas de evaluación empleados son adecuados y se ajustan razonablemente al objetivo de la adquisición de los resultados de aprendizaje previstos	X	
6.2. Los resultados de aprendizaje alcanzados satisfacen los objetivos del programa formativo y se adecuan a su nivel del MECES	X	

Reflexión sobre el RESULTADOS DE APRENDIZAJE (motivos si no se ajusta totalmente)

En líneas generales los indicadores de resultados de aprendizaje (OBIN RA-001 al RA-010) se mantienen alineados a los resultados del curso anterior. En unos casos hay pequeñas mejoras en como el caso de la tasa de abandono (RA-001), tasa de éxito (RA-003), Tasa de graduación (RA-004), convocatorias medias para aprobar (RA-008), y en otros casos hay disminuciones del indicador como la tasa de rendimiento (RA-002), la duración media de los estudios (RA-005), la tasa de eficiencia (RA-006), la tasa de progreso normalizado (RA-007), pero en ambos casos las oscilaciones son poco significativas.

CRITERIO 7. INDICADORES DE RESULTADOS

	Se ajusta totalmente	No se ajusta totalmente
7.1. La evolución de los principales datos e indicadores del título (número de estudiantes de nuevo ingreso por curso académico, tasa de graduación, tasa de abandono, tasa de eficiencia, tasa de rendimiento y tasa de éxito) es adecuada, de acuerdo con su ámbito temático y entorno en el que se inserta el título y es coherente con las características de los estudiantes de nuevo ingreso	X	
7.2. El perfil de egreso definido (y su despliegue en competencias y resultados de aprendizaje en el plan de estudios) mantiene su relevancia y está actualizado según los requisitos de su ámbito académico, científico y	X	
7.3. Actuaciones y resultados relacionados con la empleabilidad e inserción laboral de los estudiantes y egresados del título.	X	

Reflexión sobre el INDICADORES DE RESULTADOS (motivos si no se ajusta totalmente)

	INFORME ANUAL DE LA TITULACIÓN		logo_centro
	Curso: 2018-2019	Código: 1411	

El número de estudiantes de nuevo ingreso baja en 9 alumnos con respecto al año anterior, siguiendo la tónica generalizada en la UEX con respecto al descenso en el número de alumnos.

Los alumnos graduados en el curso anterior fueron 27, con una tasa de abandono del 25,49%, una tasa de eficiencia del 83,92% y unas tasas de rendimiento y éxito de 75,60% y 84,94% respectivamente, siendo estos porcentajes coherentes con las características de los estudiantes de la titulación.

Con respecto a los resultados de aprendizaje, se sitúan, según los datos aportados por la UTEC (OBIN_RA-010), en el curso académico 18-19 en 6,98%.

En cuanto a la inserción laboral, se sitúa en el 76,92%, según datos disponibles correspondientes al año 2015, representando una bajada con respecto a los datos de años anteriores.

	INFORME ANUAL DE LA TITULACIÓN		logo_centro
	Curso: 2018-2019	Código: 1411	

4.- PLAN DE MEJORAS

4.1. Cumplimiento del plan de mejoras del curso anterior (teniendo en cuenta los seguimientos y los informes de acreditación)

	Acción de Mejora	¿Implantación?			Observaciones
		Sí	Parcialmente	No	
1	Seguir realizando las reuniones de coordinación al inicio de cada semestre pero en lugar de convocar al profesorado por cursos intentar hacerlo también por módulos para tratar de coordinar las competencias en las fichas docentes.	X			La coordinación se torna difícil debido a la ausencia del profesorado a dichas reuniones.
2	Realizar el seguimiento de la solicitud de modificación del verifica y en caso de que no sea aprobado por algún órgano revisar la solicitud y modificarla.	X			La solicitud de modificación se evaluó positivamente por la ANECA en agosto de 2019

4.2. Plan de mejoras para el próximo curso (teniendo en cuenta los seguimientos y los informes de acreditación)

	Acción de Mejora (descripción)	Responsable de la ejecución	Plazo o momento de ejecución	Observaciones
1	Análisis profundo del plan de estudios de la titulación y en caso necesario solicitar una modificación en la semestralidad de determinadas asignaturas así como proponer ampliar el catálogo de asignaturas optativas.	Comisión Calidad FICO	Curso 19-20	